

◆ 救急体制・病院一覧表

姫路工学キャンパス

1. 事故発生時の対応と連絡網

◆平日：学務課、保健室の勤務時間内

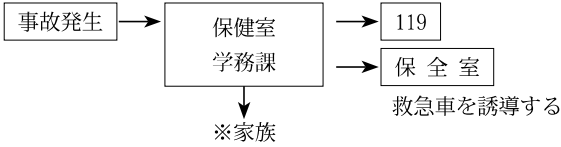

◆時間外及び休日

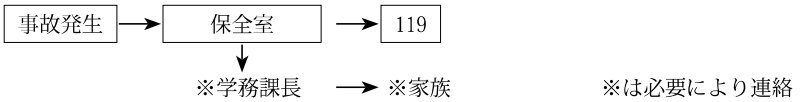

* 救急車使用のときは、必ず1人付き添って行き、医療機関についたとき、ただちに学務課（又は保全室）に連絡する。

2. AED（自動体外式除細動器）設置場所 A棟1Fロビー・体育館・学生サークル館

3. 救急箱設置場所 保健室・保全室・工作センター・体育館（講師控室）

4. 担架・車椅子設置場所 A棟1Fロビー

5. 電話

- 救急車 119番
- 保健室 (079) 267-4820
- 学務課 (079) 267-4819
- 保全室 (079) 267-4955

〒671-2280

姫路市書写 2167

兵庫県立大学 姫路工学キャンパス 工学部

TEL (079) 266-1661(代)

FAX (079) 266-8868

A棟(管理・講義棟)3F

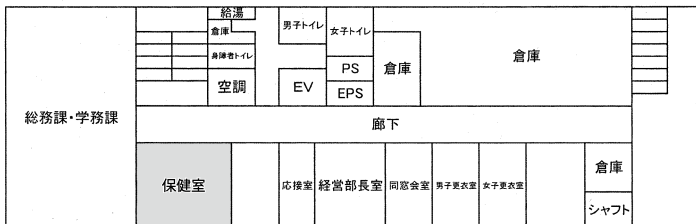
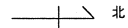

大学付近の医療機関

〔提示している医療機関や診察時間の変更もあるため、
受診時は、医療機関に確認のうえ受診して下さい。〕

| 診療別 | 病院名 | 所在地・電話 | 備 考 |
|---|------------------------------|---------------------------------|--|
| 歯 科 | た ず み 歯 科 医 院 | 書写 644-1 ☎ 079-260-6480 | AM 9:30～PM 1:00 PM 3:00～7:30 (休診) 木日祝 |
| 総 合 | 姫路赤十字病院 (救 急) | 下手野 1 丁目 12-1 ☎ 079-294-2251 | 初診 AM 8:30～11:00 内科、外科、形成外科、脳神経外科、 整形外科、皮膚科、泌尿器科、産婦人科、 眼科、耳鼻科、小児科、リハビリ科、 放射線科、麻酔科 (休診) 土日祝 |
| 総 合 | 姫路医療センター (救 急) | 本町 68 ☎ 079-225-3211 | 初診 AM 8:30～11:00 内科、外科、整形外科、皮膚科、泌尿器科、 眼科、耳鼻科、脳神経外科、放射線科、 小児科、リハビリ科、形成外科 (休診) 土日祝 |
| 総 合 | 県立はりま姫路 総合医療センター (救 急) | 神屋町 3-264 ☎ 079-289-5080 | 受付 AM 8:30～11:00 内科、呼吸器内科、消化器内科、 循環器内科、腎臓内科、脳神経内科、 血液内科、糖尿病、内分泌内科、 緩和ケア内科、感染症内科、腫瘍内科、 外科、呼吸器外科、消化器外科、 心臓血管外科、脳神経外科、乳腺外科、 小児外科、整形外科、形成外科、精神科、 リウマチ科、小児科、皮膚科、泌尿器科、 産婦人科、眼科、耳鼻咽喉科、 頭頸部外科、リハビリテーション科、 放射線診断科、放射線治療科、麻酔科、 病理診断科、救急科 (休診) 土日祝 |
| 総 合 | 姫路中央病院 (救 急) | 飾磨区三宅 2-36 ☎ 079-235-7331 | 月～土 受付 AM 8:15～11:00 受付時間・曜日は診療科によって異なる 脳神経外科、整形外科、内科、神経内科 (休診) 日祝 ※急患随時 |
| 姫 路 市 休 日 夜 間 急 病 セ ン タ ー (年 中 無 休) | | 西今宿 3-7-21 ☎ 079-298-0119 | 内科・小児科 <ul style="list-style-type: none"> ┌ 平日の PM 9:00～AM 6:00 ├ 日祝、8/15、12/31～1/3の └ AM 9:00～PM 6:00 眼科・耳鼻科 <ul style="list-style-type: none"> ┌ 日祝、8/15、12/31～1/3の └ AM 9:00～PM 6:00 |

医療機関の相談（緊急時）：姫路市消防局 TEL 079-223-0003